

ROMÂNIA
JUDEȚUL ALBA
ORAȘUL ABRUD
CONSILIUL LOCAL
SECRETAR

NR.10327 DIN 29.06.2018

*D-lui Primar,
Simina Nicolae*

Alăturat înaintăm Hotărârile Consiliului Local Abrud de la nr.52 la nr. 53 adoptate în ședința de îndată din data de 29.06.2018.

Secretar,

Hodan Mira



HOTĂRÂREA NR.52

Privind însușirea documentației cadastrale de primă înscriere a imobilului situat în orașul Abrud, județul Alba, Piața Cuza Vodă

Consiliul Local al Orașului Abrud, Județul Alba, întrunit azi în ședință de îndată, publică ;
Luând în dezbateră Proiectul de hotărâre nr.21 din 28.06.2018 privind însușirea documentației cadastrale de primă înscriere a imobilului situat în orașul Abrud, județul Alba, Piața Cuza Vodă, inițiat de Primarul orașului Abrud, județul Alba;

Având în vedere :

- Raportul de specialitate al Serviciului urbanism din aparatul de specialitate al primarului înregistrat sub nr.10302 din 28.06.201 prin care propune , în regim de urgență, însușirea documentației cadastrale de primă înscriere a imobilului situat în orașul Abrud, județul Alba, Piața Cuza Vodă, în vederea demarării unui proiect cu finanțare europeană;
- Documentația cadastrală de primă înscriere în sistemul integrat de cadastru și carte funciară a imobilului situat în orașul Abrud, județul Alba, Piața Cuza Vodă, în suprafață măsurată de 2126 mp, identificat cu CF nr. 922 Abrud (sistat) , nr. topo 674, întocmită de Persoană fizică autorizată de ANCPI Popescu Marius Ciprian.
- Anexa nr.6 poz. nr.63 din HG nr.974/2002 privind atestarea domeniului public al județului Alba, precum și al municipiilor, orașelor și comunelor din județul Alba ;
- Hotărârea Consiliului Local al Orașului Abrud nr.34 din 21.06.2001 privind însușirea bunurilor care aparțin domeniului public al orașului Abrud, județul Alba.

Ținând cont de prevederile :

- Legii nr.213/1998 privind bunurile proprietate publică, republicată, cu modificările și completările ulterioare;
- Legea nr.7/1996, Legea cadastrului și publicității imobiliare, republicată ;
- Ordinul nr.700/2014 privind aprobarea Regulamentului de avizare, recepție și înscriere în evidențele de cadastru și carte funciară ;

În baza prevederilor art.36 alin.2 lit.,c., din Legea nr.215/2001, privind administrația publică locală, republicată, cu modificările și completările ulterioare;

În temeiul art.45 alin.3 și art.115 alin.1 lit.b din Legea nr.215/2001 privind administrația publică locală, republicată, cu modificările și completările ulterioare;

HOTĂRĂȘTE

ART.1 Își însușește „Documentația cadastrală de primă înscriere,, în sistemul integrat de cadastru și carte funciară a imobilului situat în orașul Abrud, județul Alba, Piața Cuza Vodă, în suprafață de 2126 mp, identificat cu CF nr.922 Abrud (sistat), nr. topo 674, conform anexei – parte integranta din prezenta hotărâre.

ART.2 Solicită Oficiului de Cadastru și Publicitate Imobiliară Alba – B.C.P.I. Câmpeni reintroducerea în circuitul civil a imobilului cu nr.topo 674 din CF nr.922 Abrud (sistat) – piață în suprafață de 2126 mp.

ART.3 Solicită Oficiului de Cadastru și Publicitate Imobiliară Alba – B.C.P.I. Câmpeni înscrierea dreptului de proprietate a Orașului Abrud – domeniul public și administrarea Consiliului Local al orașului Abrud, județul Alba asupra imobilului piață astfel :

- Piața Cuza Vodă în suprafață de 2126 mp identificată cu nr. topo 674 – piață în suprafață de 2126 și cu poz. nr.63 din Anexa nr.6 la HG nr.974/2002.

ART.4 Primarul Orașului Abrud prin Serviciul urbanism și Compartimentul juridic vor duce la îndeplinire prevederile prezentei hotărâri.

ART.5 Hotărârea se comunică Instituției Prefectului Județului Alba, Primarului orașului Abrud, Serviciului urbanism și Compartimentului juridic din aparatul de specialitate al primarului.

Hotărârea a fost adoptată în urma votului favorabil al unui număr de 11 consilieri locali din numărul total de 15 consilieri locali în funcție și 11 consilieri locali prezenți.

Abrud, la 29.06.2018

Președinte de ședință,
Consilier, Simina Anca

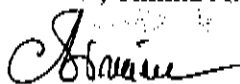

Contrasemnează,
Secretar, Hodan Diana Mira



MEMORIU TEHNIC

1. **Adresa imobil:** Imobilul se afla in intravilan Abrud, Piata Cuza Voda.
2. **Tipul lucrării:** Documentație cadastrală de prima înscriere
3. **Beneficiarul lucrării:** Oras Abrud cu sediul in Abrud, Piata Eroilor, nr.1, judetul Alba, inregistrata cu CIF 4905592
4. **Persoana fizica/juridica autorizata:** Popescu Marius Ciprian, certificat de autorizare seria RO-AB-F, nr. 0099/2010, Telefon 0748700496
5. **Scurtă prezentare a situației din teren.** Imobilul care face obiectul prezentei documentatii cadastrale de prima înscriere, se afla situat in intravilanul loc. Abrud, Piata Cuza Voda si este in suprafata masurata de 2126 mp, imobilul se identifica cu CF 922, cu numar topo 674
6. **Situația juridică a imobilului:** Imobilul care face obiectul prezentei documentatii cadastrale de prima înscriere este in proprietatea Oras Abrud – domeniul public, in baza inventarului bunurilor care apartin domeniului public al Oras Abrud, prin Monitorul Oficial 701bis din 25.09.2002, Anexa nr.6, pozitia nr.63, Hotararea de Consiliul Local al Orasului Abrud Nr..... din si este in suprafata masurata de 2126mp.
7. **Operațiuni topo-cadastrale efectuate:**
8. **metode si aparatura folosite la masuratori :** Am folosit un aparat GPS South S82-V cu ajutorul caruia am determinat punctele radiate de contur si detaliile imobilului in cauza.
9. **sistemul de coordonate :** Sistem National de referinta STEREOGRAFIC 1970

Data întocmirii 27 Iunie 2018

Semnătura și ștampila
POPESCU MARIUS CIPRIAN

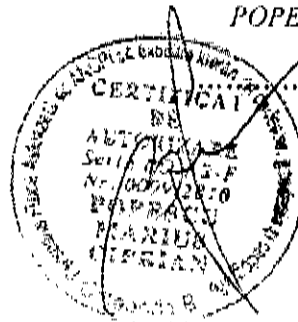



900/2
900/1
900/1

CONFIRMED
ORIGINAL

[Handwritten signature]

Traducere din limba maghiară

Nr. carte funciară 922

Abrud

A.

Parcelele neproductive ale oraşului Abrud

Nr. crt.	Număr Topografic		Suprafaţa		Notății
			jug.	st. □	
1	18 stradă	în intravilan	5	558	
2	25 stradă	"	-	100	
3	54 loc nisipos	"	-	12	
4	59 pârâu	"	-	250	
	78 pârâu	"	-	80	
5	123 stradă	"	-	584	
6	168 ulicioară	"	-	50	
7	177 stradă	"	0		
8	180 stradă	"	-	30	
9	186 şanţ	"	-	30	
10	193 stradă	"	-	50	
11	206 pârâu	"	6	750	
12	207 stradă	"	-	124	
13	226 stradă	"	-	265	
14	237 ulicioară	"	-	66	
15	243 ulicioară	"	-	36	
16	246 pârâu	"	-	200	
17	255 şanţ	"	1	350	
18	289 pârâu	"	-	150	
19	319 ulicioară	"	-	42	
20	338 stradă	"	-	150	
21	366 cişmea	"	-	8	
22	391 pârâu	"	-	56	
23	397 ulicioară	"	-	38	
24	405 ulicioară	"	-	42	

* Pagină barată. Nota traducătorului

CONFORM CU ORIGINALUL

A.

Nr. crt.	Număr Topografic	Suprafața		Notatii	
		jug.	st. □		
25	432 stradă	Intravilan	-	30	
26	459 stradă	"	-	66	
27	525 stradă	"	-	50	
28	529 pârâu	"	-	50	
29	557 drum	"	-	336	
30	568 ulicioară	"	-	50	B.8.
31	578 neproductiv	"	-	50	
32	611 ulicioară	"	-	198	
33	614 ulicioară	"	-	20	
34	674 piața mică	"	-	126	
35	687 ulicioară	"	-	487	
36	690 ulicioară	"	-	100	
37	718 stradă	"	-	100	
38	719 stradă	"	-	80	
39	729 ulicioară	"	-	20	B.5.
40	752 ulicioară	"	-	42	
41	756 stradă	"	-	88	
42	790 stradă	"	-	180	
43	797 ulicioară	"	-	14	
44	798 ulicioară	"	-	14	
45	832 stradă	"	-	209	
46	837 stradă	"	-	150	
47	850 piața mare	"	-	730	
48	875 stradă	"	-	160	
49	889 stradă	"	-	60	
50	926 stradă	"	-	124	
51	927 stradă	"	-	80	B.2.

*Pagină barată. Nota traducătorului

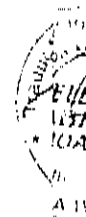

A.

Nr. crt.	Număr Topografic		Suprafața		Notații
			jug.	st. □	
52	930 stradă	Intravilan	-	68	
53	938 stradă	"	-	180	
54	958 ulicioară	"	-	25	
55	984 stradă	"	-	415	
56	1062 șanț	Latura Staver	-	100	
57	1066 drum	"	-	700	
58	1076 pârâu	"	-	800	
59	1087 drum	Latura Știrț	-	500	
60	1094 drum	"	-	334	
61	1108 drum	"	-	100	
62	1121 șanț	"	-	250	
63	1127 șanț	"	-	40	
64	1151 drum	Valea ?	-	80	
65	1185 pârâu	"	-	600	
66	1186 drum	"	-	400	
	1198 drum	"	2	1472	
67	1193 pârâu	"	-	200	
68	1195 pârâu	"	-	300	
69	1205 pârâu	"	-	300	
70	1207 pârâu	"	-	201	
71	1210 pârâu	"	-	250	
72	1222 șanț	Valea Ciuta	-	40	
73	1269 drum	"	2	-	
74	1273 drum	Gura Ciutii	-	200	
75	1279 ulicioară	"	-	50	
76	1297a neproductiv	"	-	49	B.9.
77	1299 drum	"	-	140	
78	1332 drum	Corna / Muntele Bolfu	-	250	

* Pagină barată. Nota traducătorului

CONFORM CU
ORIGINALUL



A.

Nr. crt.	Număr Topografic		Suprafața		Notații
			jug.	st.□	
79	1346	Corna /:a) Muntele Bolfu	1	300	
80	1359	" " " "	-	350	
81	1383	" b) Varzina	-	190	
82	1386	" "	-	600	
83	1418	" "	-	800	
84	1436	" "	-	800	
85	1438	" "	-	600	
86	1457	" "	-	1000	
87	1555	" c) Bunta	-	400	
88	1610	" "	-	1270	
89	1664	" "	-	260	
90	1674	" "	-	220	
91	1686	" "	-	340	
92	1695	" "	3	1200	
93	1702	" "	-	300	
94	1781	" "	-	600	
95	1806	" d) Gorgo?	-	600	
96	1824	" "	-	350	
97	1837	" "	-	950	
98	1916a	" "	-	175	
99	1925	" "	-	550	
100	1992	" "	-	300	
101	2074	" "	1	1200	
102	2106	" "	-	800	B.2.
103	2110	" "	3	300	B.1.
	2117	" "	-	800	
104	2125	" "	4	240	
105	2130	" "	1	200	B.2.

* Pagină barată. Nota traducătorului

CONCORDANȚĂ
CU
ORIGINALUL

10A
BA

A.

Nr. crt.	Număr Topografic	Suprafața		Notatii
		jug.	st.□	
106	2147 pârâu Corna /e) Chirninu? Mare	-	100	
107	2168 pârâu „ „	2	1400	
108	2193 pârâu „ „	8	800	
	2212 pârâu „ „	-	300	B.2.
109	2194 pășune „ Chirnicu Mic	3	200	B.1.
	2195 neproductiv „ „	10	400	
	2196 pășune „ „	8	800	
	2197 neproductiv „ „	10	100	
	2198 pășune „ „	-	1400	
	2199 șanț „ „	-	600	
	2200 pășune „ „	-	400	
	2200a stâncă „ „	-	100	
	2202 pășune „ „	-	1100	
	2202a stâncă „ „	-	600	
	2203 munte – mină „ „	13	200	
	2204 pășune „ „	1	800	
	2206 pășune „ „	2	200	
	2206a stâncă „ „	1	100	
	2207 neproductiv „ „	1	-	
	2208 pășune „ „	-	400	
	2209 munte – mină „ „	27	750	
	2210 pășune „ „	-	600	
	2210a stâncă „ „	-	900	-
	2213 pășune „ „	4	1000	
	2387 pășune „ g) Bunta	-	1400	
	2389 pădure „ a) Breobac	-	600	
	2390 pășune „ „	1	200	
	2392 pășune „ Chirnicu Mic	14	1200	-

* Nr.crt. 106-108 barate. Nota traducătorului

CONFORM CU
ORIGINELE
CARTUL





4609
19...

DECLARAȚIE

Am declarat că...

.....
.....
.....

Am declarat că...

CONFIRM CU ORIGINALUL
[Signature]



10700000000000
ORAȘUL ABRUJ

Arond nr. 5

COMISIA SPECIALĂ PENTRU ÎNTOCMIREA
INVENTARULUI BUNURILOR CARE ALCTUIESC
DOMENIUL PUBLIC AL ORĂȘULUI

ÎNCUȘIT DE CONSILIUL LOCAL AL PRIMĂRII
HOTĂRÂREA NR. 34 DIN 21.05.2001

PRIMĂRII ORĂȘULUI ABRUJ
DOLHUȘI-CIȘAN

INVENTARUL

AL BUNURILOR CARE ALCTUIESC DOMENIUL PUBLIC AL ORĂȘULUI

ORAȘUL ABRUJ DOLHUȘI-CIȘAN						
NR. CATEGORIEI	NUMĂRUL DE INVENTAR	NUMĂRUL DE IDENTIFICARE	ANUL DOBÂNDIRII SAU, DUPĂ CAZ, AL DĂRII ÎN ÎNCALZIRE	VALOAREA DE INVENTAR	STAREA BUNURILOR ACTUALE	
1	1072	3 L = 17,7m, l = 5m, S = 13,05m ² pământ ruralizat, DN74-ant. Emaru				
2	1072	Str. Repușilor - limita oraș Abrud	L = 18 km, l = 10m, S = 16,00m ² asfalt, str. Repușilor - limita oraș Abrud			



M

60	1.3.7.1.	Str. Pruduri	L=40,37 km, I=2,5%, S=4.056mp, pe strada Detunete - str. Decebal			
61	1.3.7.2	Str. Piata Eroilor cu trotuar	L=0,11 km, I=15m, S=590mp, asfalt, in partea Eiveriei Romano-Carolice			
62	1.3.7.2.	Su. Piata Petri Dobru cu trotuar	L=0,15 km, I=3,9%, S=88mp, asfalt, Piata Eroilor - str. Cloșui			
63	1.3.7.2	Su. Piata Ciuva cu trotuar	L=0,13 km, I=21,7%, S=81mp, asfalt, Piata Eroilor - str. Detunete			
64	1.3.7.1.	Su. Padurea Pozi	L=4,07 km, I=3m, S=12.113mp pământ stabilizat, str. I. Măi - str. Seliște			
65	1.3.17.2.	Pod	Situat pe Str. Decebal, peste pârâul Abrudei din beton armat			
66	1.3.17.2.	Pod	Situat pe Str. Li. Anca Virgil, peste pârâul Abrudei din beton armat			



CALCULUL ANALITIC AL SUPRAFETELOR

SISTEM DE PROIECTIE " STEREOGRAFIC 70 "

TERENURI

CONSTRUCTII

Parcela (1)

Nr. Pct.	Coordonate pct. de contur		Lungimi latun D(i,i+1)
	X [m]	Y [m]	
1	532319.823	350944.481	13.331
2	532309.584	350953.019	16.180
3	532297.493	350963.770	26.640
4	532274.813	350977.416	1.275
5	532273.793	350976.439	6.603
6	532268.189	350979.930	0.503
7	532267.873	350979.539	7.026
8	532262.035	350983.448	17.556
9	532247.601	350993.441	11.271
10	532237.112	350997.566	11.278
11	532231.168	351007.151	19.378
12	532219.695	351022.768	4.154
13	532217.116	351026.025	9.020
14	532223.396	351032.500	22.957
15	532242.076	351019.156	24.147
16	532263.964	351008.958	17.986
17	532279.191	350999.385	18.101
18	532294.553	350989.812	7.515
19	532291.008	350983.185	16.485
20	532302.841	350971.707	12.352
21	532314.109	350966.646	15.487
22	532323.593	350954.403	10.614

S(1)=2126mp P=289.861m

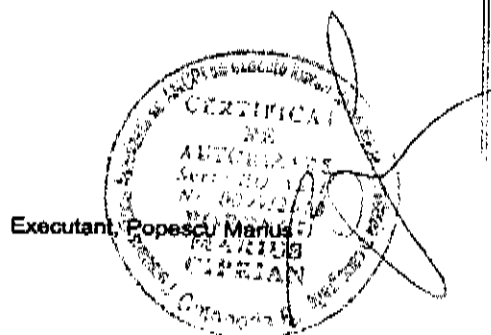

Plan de amplasament si delimitare a imobilului

Anexa 1.35

Scara 1:1000

Nr. cadastral	Suprafata masurata a imobilului (mp)	Adresa imobilului
	2126	Intravilan, Piata Cuza Voda, localitatea Abrud

Nr. Carte Funciara	Unitate Administrativ Teritoriala (UAT)
	Abrud

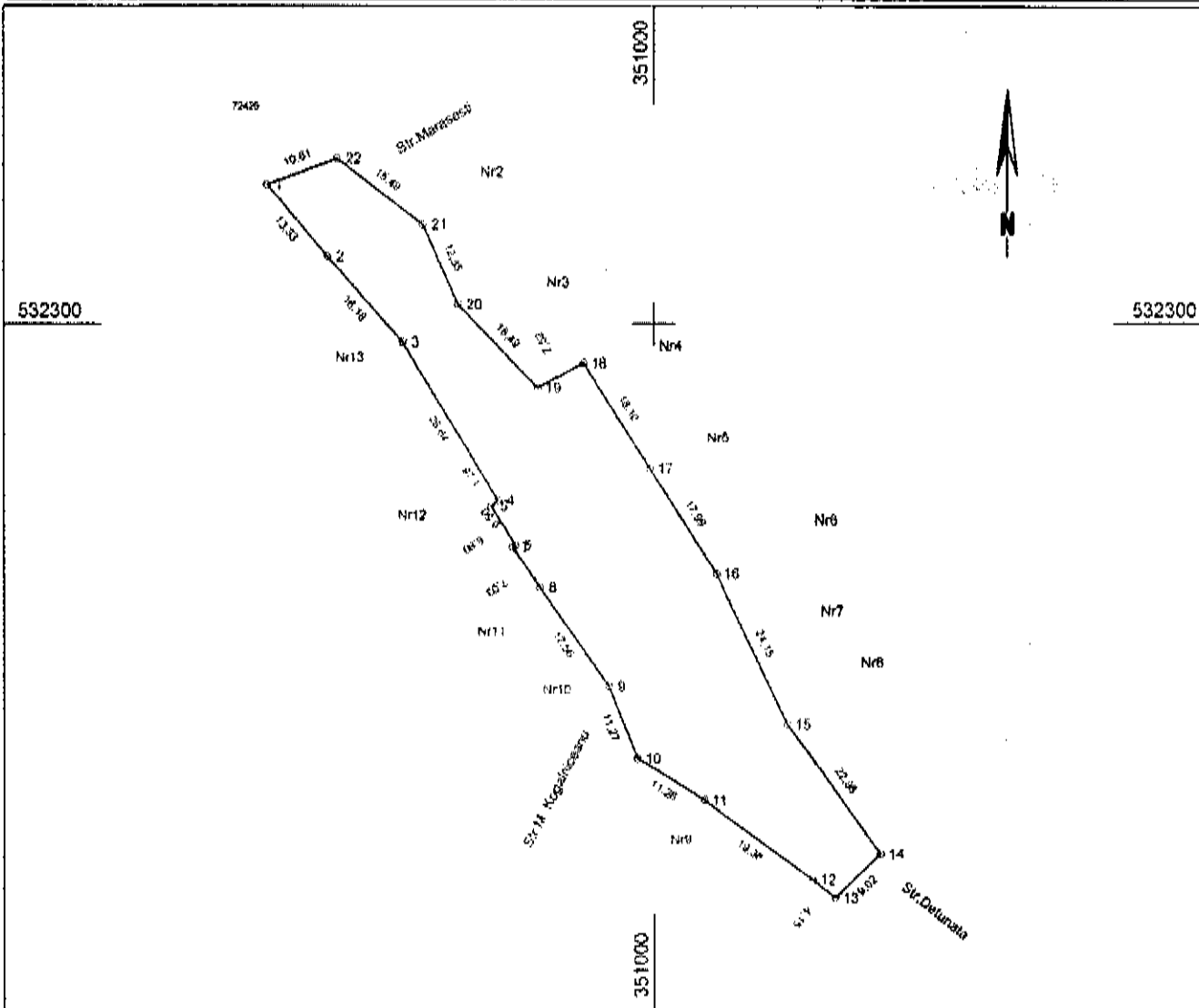

A. Date referitoare la teren

Nr. parcela	Categ. folosinta	Suprafata [mp]	Mentuni
1	Dr	2126	Piata Cuza Voda
Total		2126	

B. Date referitoare la constructii

Cod	Destinatia	Supraf. construita la sol [mp]	Mentuni
Total			

Suprafata totala masurata a imobilului = 2126 mp
 Suprafata din act = 2126 mp

Executant : Popescu Marius Claudiu

Inspector:

Confirm executarea masuratorilor la teren, corectitudinea inlocuirii documentatiei cadastrale si corespundenta acesteia cu realitatea din teren.

Confirm reducerea imobilului in baza de date integrata si atribuirea numarului cadastral

Semnatura si stampila

Semnatura si parafa

Data luna 2018

Data

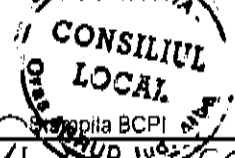
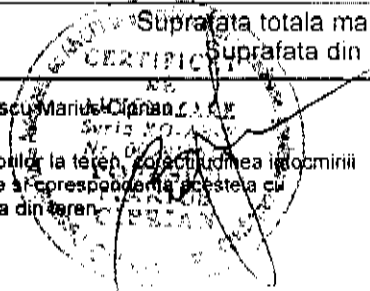

*PRESEDINTIE DE JERINIA
 COMISIA SIMINA ACCORDATA
 CONTINUT SEMINAR
 SECRETARIA LOCALA*

HOTĂRÂREA NR.53

Privind însușirea documentației cadastrale de primă înscriere a imobilului situat în orașul Abrud, județul Alba, Strada Ion Buteanu

Consiliul Local al Orașului Abrud, Județul Alba, întrunit azi în ședință de îndată, publică ;

Luând în dezbatere Proiectul de hotărâre nr.22 din 28.06.2018 privind însușirea documentației cadastrale de primă înscriere a imobilului situat în orașul Abrud, județul Alba, strada Ion Buteanu, inițiat de Primarul orașului Abrud, județul Alba;

Având în vedere :

- Raportul de specialitate al Serviciului urbanism din aparatul de specialitate al primarului înregistrat sub nr.10303 din 28.06.2018 prin care propune , în regim de urgență, însușirea documentației cadastrale de primă înscriere a imobilului situat în orașul Abrud, județul Alba, strada Ion Buteanu, în vederea demarării unui proiect cu finanțare europeană;
- Documentația cadastrală de primă înscriere în sistemul integrat de cadastru și carte funciară a imobilului situat în orașul Abrud, județul Alba, strada Ion Buteanu, în suprafață măsurată de 1053 mp, identificat cu CF nr. 922 Abrud (sistat) , nr. topo 756, întocmită de Persoană fizică autorizată de ANCPI Popescu Marius Ciprian.
- Anexa nr.6 poz. nr.58 din HG nr.974/2002 privind atestarea domeniului public al județului Alba, precum și al municipiilor, orașelor și comunelor din județul Alba ;
- Hotărârea Consiliului Local al Orașului Abrud nr.34 din 21.06.2001 privind însușirea bunurilor care aparțin domeniului public al orașului Abrud, județul Alba.

Ținând cont de prevederile :

- Legii nr.213/1998 privind bunurile proprietate publică, republicată, cu modificările și completările ulterioare;
- Legea nr.7/1996, Legea cadastrului și publicității imobiliare, republicată ;
- Ordinul nr.700/2014 privind aprobarea Regulamentului de avizare, recepție și înscriere în evidențele de cadastru și carte funciară ;

În baza prevederilor art.36 alin.2 lit.,c., din Legea nr.215/2001, privind administrația publică locală, republicată, cu modificările și completările ulterioare;

În temeiul art.45 alin.3 și art.115 alin.1 lit.b din Legea nr.215/2001 privind administrația publică locală, republicată, cu modificările și completările ulterioare;

HOTĂRĂȘTE

ART.1 Își însușește „Documentația cadastrală de primă înscriere,, în sistemul integrat de cadastru și carte funciară a imobilului situat în orașul Abrud, județul Alba, strada Ion Buteanu, în suprafață de 1053 mp, identificat cu CF nr.922 Abrud (sistat), nr. topo 756, conform anexei – parte integrantă din prezenta hotărâre.

ART.2 Solicită Oficiului de Cadastru și Publicitate Imobiliară Alba – B.C.P.I. Câmpeni reintroducerea în circuitul civil a imobilului cu nr.topo 756 din CF nr.922 Abrud (sistat) – stradă în suprafață de 1053 mp.

ART.3 Solicită Oficiului de Cadastru și Publicitate Imobiliară Alba – B.C.P.I. Câmpeni înscrierea dreptului de proprietate a Orașului Abrud – domeniul public și administrarea Consiliului Local al orașului Abrud, județul Alba asupra imobilului piață astfel :

- Strada Ion Buteanu în suprafață de 1053 mp identificată cu nr. topo 756 – stradă în suprafață de 1053 mp și cu poz. nr.58 din Anexa nr.6 la HG nr.974/2002.

ART.4 Primarul Orașului Abrud prin Serviciul urbanism și Compartimentul juridic vor duce la îndeplinire prevederile prezentei hotărâri.

ART.5 Hotărârea se comunică Instituției Prefectului Județului Alba, Primarului orașului Abrud, Serviciului urbanism și Compartimentului juridic din aparatul de specialitate al primarului.

Hotărârea a fost adoptată în urma votului favorabil al unui număr de 11 consilieri locali din numărul total de 15 consilieri locali în funcție și 11 consilieri locali prezenți.

Abrud, la 29.06.2018

Președinte de ședință,
Consilier, Simina Anca



Contrasemnează,
Secretar, Hodan Diana Mira



ANEXA LA HCL NR. 53 / 29.06.2018

**DOCUMENTATIE CADASTRALA
DE PRIMA INSCRIERE**

Beneficiar : ORAS ABRUD

Executant ,

Popescu Marius Ciprian

Telefon: 0748 700 496



- 2018 -

MEMORIU TEHNIC

1. **Adresa imobil:** Imobilul se afla in intravilan Abrud, strada Ion Buteanu.
2. **Tipul lucrării:** Documentație cadastrală de prima înscriere
3. **Beneficiarul lucrării:** Oras Abrud cu sediul in Abrud, Piata Eroilor, nr.1, judetul Alba, inregistrata cu CIF 4905592
4. **Persoana fizica/juridica autorizata:** Popescu Marius Ciprian, certificat de autorizare seria RO-AB-F, nr. 0099/2010. Telefon 0748700496
5. **Scurtă prezentare a situației din teren.** Imobilul care face obiectul prezentei documentatii cadastrale de prima înscriere, se afla situat in intravilanul loc. Abrud, strada Ion Buteanu si este in suprafata masurata de 1035 mp, imobilul se identifica cu CF 922, cu numar topo 756
6. **Situația juridică a imobilului:** mobilul care face obiectul prezentei documentatii cadastrale de prima înscriere este in proprietatea Oras Abrud - domeniul public, in baza inventarului bunurilor care apartin domeniului public al Oras Abrud, prin Monitorul Oficial 701bis din 25.09.2002, Anexa nr.6, pozitia nr.58, Hotararea de Consiliul Local al Orasului Abrud Nr..... din si este in suprafata de 1053mp,
7. **Operațiuni topo-cadastrale efectuate:**
8. **metode si aparatura folosite la masuratori :** Am folosit un aparat GPS South S82-V cu ajutorul caruia am determinat punctele radiate de contur si detaliile imobilului in cauza.
9. **sistemul de coordonate :** Sistem National de referinta STEREOGRAFIC 1970

Data întocmirii 27 Iunie 2018

**Semnătura și stampila
POPESCU MARIUS CIPRIAN**

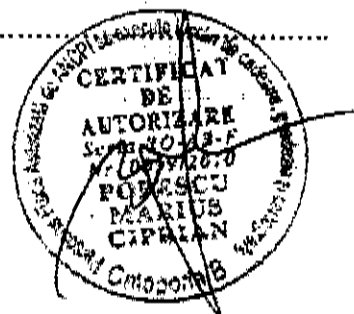

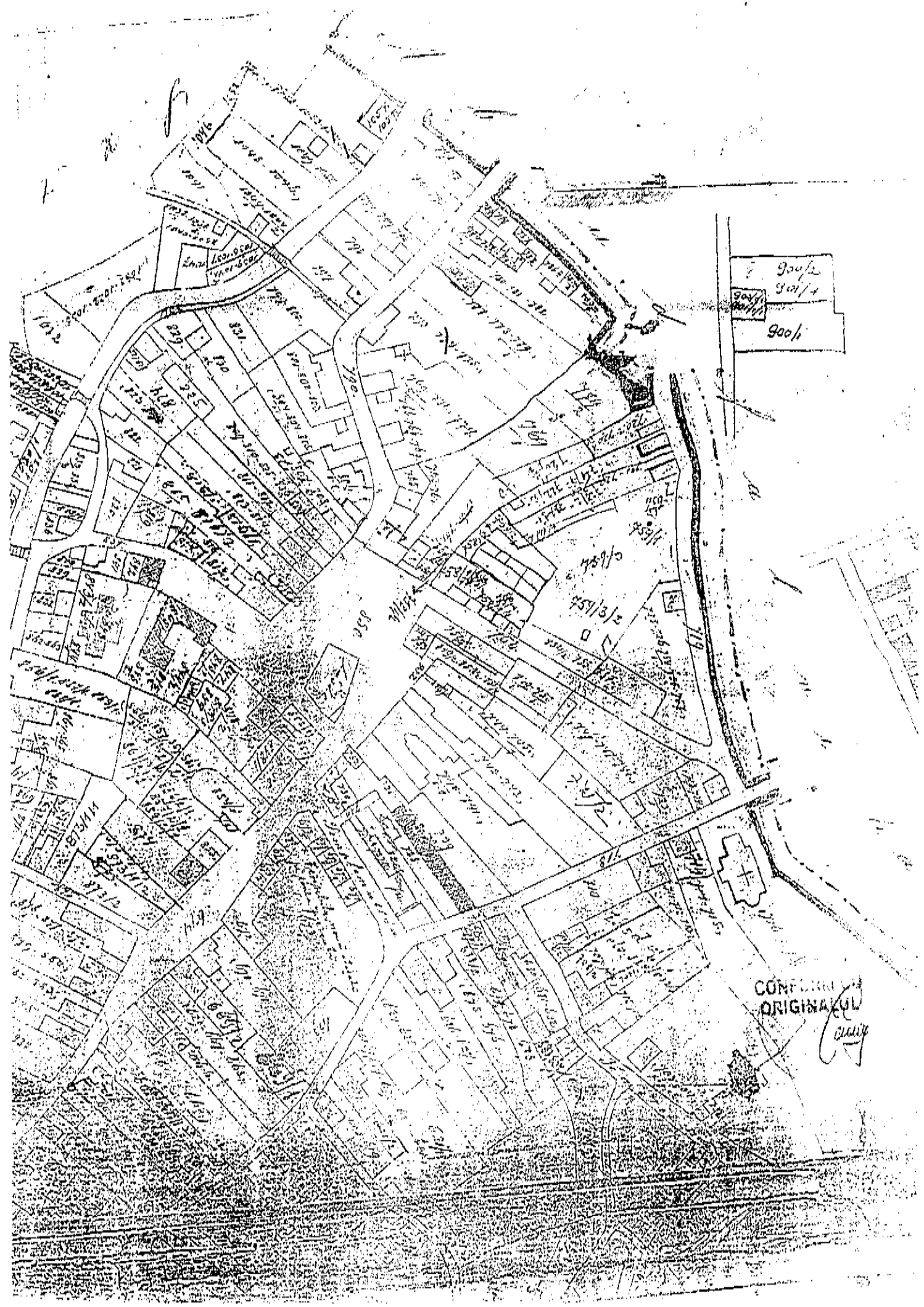

900/2
900/4
900/1

CONFIRMED
ORIGINAL
Quality

Traducere din limba maghiară

Nr. carte funciară 922

Abrud

A.

Parcelele neproductive ale oraşului Abrud

Nr. crt.	Număr Topografic		Suprafaţa		Notaţii
			jug.	st. □	
1	18 stradă	în intravilan	5	558	
2	25 stradă	"	-	100	
3	54 loc nisipos	"	-	12	
4	59 pârâu	"	-	250	
	78 pârâu	"	-	80	
5	123 stradă	"	"	584	
6	168 ulicioară	"	-	50	
7	177 stradă	"	-		
8	180 stradă	"	-	30	
9	186 şanţ	"	-	30	
10	193 stradă	"	-	50	
11	206 pârâu	"	6	750	
12	207 stradă	"	-	124	
13	226 stradă	"	-	265	
14	237 ulicioară	"	-	66	
15	243 ulicioară	"	-	36	
16	246 pârâu	"	-	200	
17	255 şanţ	"	1	350	
18	289 pârâu	"	-	150	
19	319 ulicioară	"	-	42	
20	338 stradă	"	-	150	
21	366 cişmea	"	-	8	
22	391 pârâu	"	-	56	
23	397 ulicioară	"	-	38	
24	405 ulicioară	"	-	42	

* Pagină barată. Nota traducătorului



A.

Nr. crt.	Număr Topografic		Suprafața		Notatii
			jug.	st. □	
25	432 stradă	Intravilan	-	30	
26	459 stradă	"	-	66	
27	525 stradă	"	-	50	
28	529 pârâu	"	-	50	
29	557 drum	"	-	336	
30	568 ulicioară	"	-	50	B.8.
31	578 neproductiv	"	-	50	
32	611 ulicioară	"	-	198	
33	614 ulicioară	"	-	20	
34	674 piața mică	"	-	126	
35	687 ulicioară	"	-	487	
36	690 ulicioară	"	-	100	
37	718 stradă	"	-	100	
38	719 stradă	"	-	80	
39	729 ulicioară	"	-	20	B.5.
40	752 ulicioară	"	-	42	
41	756 stradă	"	-	88	
42	790 stradă	"	-	180	
43	791 ulicioară	"	-	14	
44	798 ulicioară	"	-	14	
45	832 stradă	"	-	209	
46	837 stradă	"	-	150	
47	850 piața mare	"	-	730	
48	875 stradă	"	-	160	
49	889 stradă	"	-	60	
50	926 stradă	"	-	124	
51	927 stradă	"	-	80	B.2.

*Pagină barată. Nota traducătorului

CONFORM CU
ORIGINALUL

TRADUCĂTOR
E/E
1977
I.A.

A.

Nr. crt.	Număr Topografic		Suprafața		Notatii
			jug.	st. □	
52	930 stradă	Intravilan	-	68	
53	938 stradă	"	-	180	
54	958 ulicioară	"	-	25	
55	984 stradă	"	-	115	
56	1062 șanț	Latura Staver	-	100	
57	1066 drum	"	-	700	
58	1076 pârâu	"	-	800	
59	1087 drum	Latura Știrț	-	500	
60	1094 drum	"	-	334	
61	1108 drum	"	-	100	
62	1121 șanț	"	-	250	
63	1127 șanț	"	-	40	
64	1151 drum	Valea ?	-	80	
65	1185 pârâu	"	-	600	
66	1186 drum	"	-	400	
	1198 drum	"	2	1472	
67	1193 pârâu	"	-	200	
68	1195 pârâu	"	-	300	
69	1205 pârâu	"	-	300	
70	1207 pârâu	"	-	201	
71	1210 pârâu	"	-	250	
72	1222 șanț	Valea Ciuta	-	40	
73	1269 drum	"	2	-	
74	1273 drum	Gura Ciutii	-	200	
75	1279 ulicioară	"	-	50	
76	1297a neproductiv	"	-	49	B.9-
77	1299 drum	"	-	140	
78	1332 drum	Corna / Muntele Bolfu	-	250	

* Pagină barată. Nota traducătorului

CONFIRMARE
ORIGINALUL

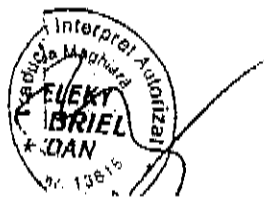

A.

Nr. crt.	Număr Topografic		Suprafața		Notații	
			jug.	st. □		
79	1346	Corna /:a)	Muntele Bolfu	1	300	
80	1359	"	"	-	350	
81	1383	"	b) Varzina	-	190	
82	1386	"	"	-	600	
83	1418	"	"	-	800	
84	1436	"	"	-	800	
85	1438	"	"	-	600	
86	1457	"	"	-	1000	
87	1555	"	c) Bunta	-	400	
88	1610	"	"	-	1270	
89	1664	"	"	-	260	
90	1674	"	"	-	220	
91	1686	"	"	-	340	
92	1695	"	"	3	1200	
93	1702	"	"	-	300	
94	1781	"	"	-	600	
95	1806	"	d) Gorgo?	-	600	
96	1824	"	"	-	350	
97	1837	"	"	-	950	
98	1916a	"	"	-	175	
99	1925	"	"	-	550	
100	1992	"	"	-	300	
101	2074	"	"	1	1200	
102	2106	"	"	-	800	B.2.
103	2110	"	"	3	300	B.1.
	2117	"	"	-	800	
104	2125	"	"	4	240	
105	2130	"	"	1	200	B.2.

* Pagină barată. Nota traducătorului



nto
na
1E
01
10.
B.

A.

Nr. crt.	Număr Topografic	Suprafața		Notatii
		jug.	st. □	
106	2147 pârâu Corna /e) Chirninu? Mare	-	100	
107	2168 pârâu „ „	2	1400	
108	2193 pârâu „ „	8	800	
	2212 pârâu „ „	-	300	B.2.
109	2194 pășune „ Chirnicu Mic	3	200	B.1.
	2195 neproductiv „ „	10	400	
	2196 pășune „ „	8	800	
	2197 neproductiv „ „	10	100	
	2198 pășune „ „	-	1400	
	2199 șanț „ „	-	600	
	2200 pășune „ „	-	400	
	2200a stâncă „ „	-	100	
	2202 pășune „ „	-	1100	
	2202a stâncă „ „	-	600	
	2203 munte - mină „ „	13	200	
	2204 pășune „ „	1	800	
	2206 pășune „ „	2	200	
	2206a stâncă „ „	1	100	
	2207 neproductiv „ „	1	-	
	2208 pășune „ „	-	400	
	2209 munte - mină „ „	27	750	
	2210 pășune „ „	-	600	
	2210a stâncă „ „	-	900	-
	2213 pășune „ „	4	1000	
	2387 pășune „ g) Bunta	-	1400	
	2389 pădure „ a) Breobae	-	600	
	2390 pășune „ „	1	200	
	2392 pășune „ Chirnicu Mic	14	1200	-

* Nr.crt. 106-108 barate. Nota traducătorului

CONFORM CU
ORIGINALUL



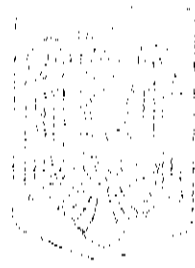

16
19.11.2001

MONITORUL OFICIAL

Republica Moldova
Strada Republicii nr. 101
Chișinău

Număr 101/2001
Luna 11, anul 1
Miercuri, 25 noiembrie 2001

ANEXA Nr. 8 - Inventar bugetar
aprobat de Consiliul de Administrație
Alorini

CONFORM CU
ORIGINALUL



59	1.3.7.1.	Str. / - Vinu Doan	L = 0,7 km, l = 3,0m, S = 4.056mp, balamă, în jurul str. Decebal				
60	1.3.7.1.	Str. Ponderu	L = 0,37 km, l = 3,9m, S = 4.056mp, balamă, str. Detunata - str. Decebal				
61	1.3.7.2.	Str. Piața Frolilor cu trotuar	L = 0,11 km, l = 59m, S = 6490mp, asfalt, în jurul Bisericii Romano-Catolice				
62	1.3.7.2.	Str. Piața Petru Dobru cu trotuar	L = 0,15 km, l = 3,9m, S = 588mp, asfalt, Piața Frolilor - str. Cloșei				
63	1.3.7.2.	Str. Piața Cuza Vodii cu trotuar	L = 0,18 km, l = 17,28m, S = 31mp, asfalt, Piața Frolilor - str. Detunata				
64	1.3.7.1.	Str. Pădurea Focii	L = 4,07 km, l = 3m, S = 12.210mp, pământ stabilizat, str. I Meș - str. Seligra				
65	1.3.17.2	Pod	Situat pe Str. Decebal, peste pârâul Abrudei din beton armat				
66	1.3.17.2.	Pod	Situat pe Str. Lt. Anca Virgil, peste pârâul Abrudei din beton armat				

475

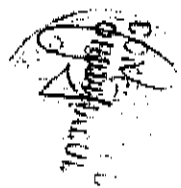

 10/11/2011

CALCULUL ANALITIC AL SUPRAFETELOR

SISTEM DE PROIECTIE * STEREOGRAFIC 70 *

TERENURI

CONSTRUCTII

Parcela (1)

Nr. Pct.	Coordonate pct. de contur		Lungimi latun D(i,i+1)
	X [m]	Y [m]	
1	532411.689	350889.409	9.974
2	532403.682	350895.356	15.121
3	532415.659	350904.567	23.364
4	532434.617	350918.242	17.912
5	532448.912	350929.035	5.062
6	532452.781	350932.299	32.647
7	532476.116	350952.889	15.599
8	532490.033	350962.954	11.842
9	532491.088	350951.159	3.429
10	532489.670	350948.037	11.449
11	532480.839	350940.751	20.679
12	532463.919	350928.862	10.466
13	532455.693	350922.392	19.062
14	532440.613	350910.732	3.832
15	532437.607	350908.356	19.276
16	532422.097	350896.911	1.515
17	532420.872	350896.019	11.315

S(1)=1053mp P=232.542m

Executant, Popescu Marius



Plan de amplasament si delimitare a imobilului

Anexa 1.35

Scara 1:1000

Nr. cadastral	Suprafata masurata a imobilului (mp)	Adresa imobilului
	1053	Intravilan, Strada Ion Buteanu, localitatea Abrud

Nr. Carte Funciara	Unitate Administrativ Teritoriala (UAT)
	Abrud

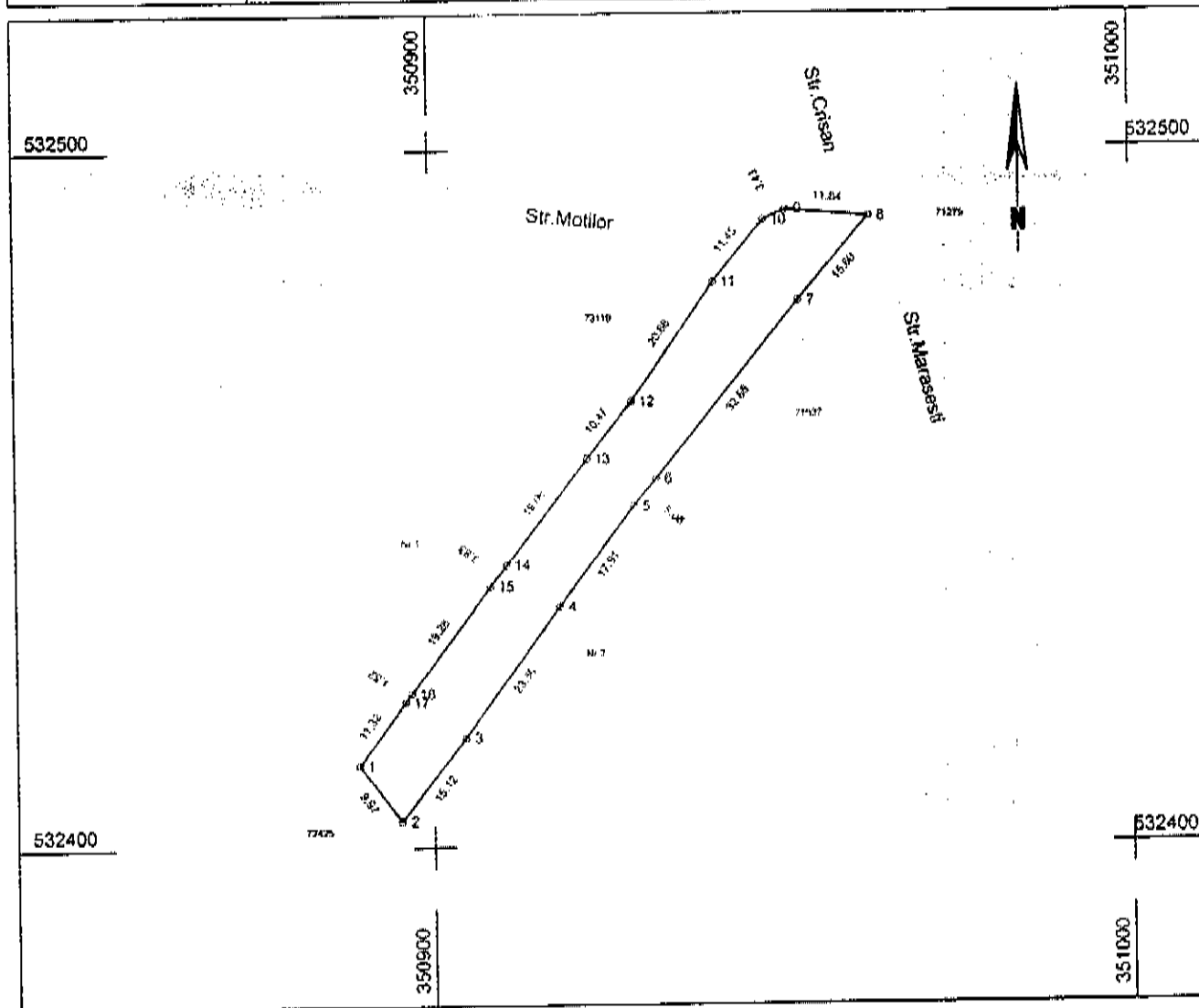

A. Date referitoare la teren

Nr. parcela	Categ. folosinta	Suprafata [mp]	Mentiuni
1	Dr	1053	Strada Ion Buteanu
Total		1053	

B. Date referitoare la constructii

Cod	Destinatia	Supraf. construita la sol [mp]	Mentiuni
Total			

Suprafata totala masurata a imobilului = 1053 mp
Suprafata din act = 1053 mp

Executant : Popescu Marius Ciprian Confirm executarea masuratorilor la teren, corectiunile in continutul documentatiei cadastrale si corespundenta acestora cu realitatea din teren. Semnatura si stampila Data Iunie 2018	Inspector: Confirm introducerea imobilului in baza de date integrata si atribuirea numarului cadastral Semnatura si parafa Data
---	--

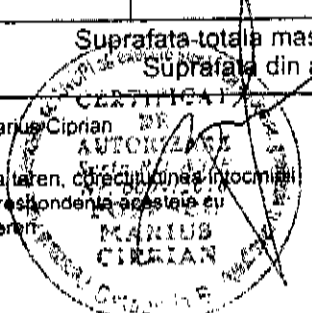

PREȘEDINTE DE ȘEDINȚĂ
CONTINUTUL
SEMNAȚURA